

بسمه تعالی

فرم شناسنامه خدمت دستگاه اجرایی

۱- عنوان خدمت:		۲- شناسه خدمت: ۱۳۰۳۲۲۲۰۰۰	
<b>رتبه بندی منابع تامین کالای صنعت نفت (AVL)</b>			
۳- ارائه دهنده خدمت	نام دستگاه اجرایی: معاونت مهندسی، پژوهش و فناوری - اداره کل نظام تامین و تجاری سازی فناوری		
	نام دستگاه مادر: وزارت نفت		
۴- مشخصات خدمت	شرح خدمت		
	ارزیابی و رتبه بندی منابع و تهیه و انتشار فهرست بلند منابع واحد دستگاه مرکزی وزارت نفت و ارائه منابع به دستگاه‌های وابسته		
	نوع خدمت	<input type="checkbox"/> خدمت به شهروندان (G2C) <input type="checkbox"/> خدمت به کسب و کار (G2B) <input type="checkbox"/> خدمت به دیگر دستگاه‌های دولتی (G2G)	
	ماهیت خدمت	<input type="checkbox"/> حاکمیتی <input type="checkbox"/> تصدی‌گری	
	سطح خدمت	<input type="checkbox"/> ملی <input type="checkbox"/> منطقه‌ای <input type="checkbox"/> استانی <input type="checkbox"/> شهری <input type="checkbox"/> روستایی	
	رویداد مرتبط با:	<input type="checkbox"/> تولد <input type="checkbox"/> آموزش <input type="checkbox"/> سلامت <input type="checkbox"/> مالیات <input type="checkbox"/> کسب و کار <input type="checkbox"/> تامین اجتماعی <input type="checkbox"/> ثبت مالکیت	
	نحوه آغاز خدمت	<input type="checkbox"/> تقاضای گیرنده خدمت <input type="checkbox"/> فرارسیدن زمانی مشخص <input type="checkbox"/> رخداد رویدادی مشخص (فراخوان) <input type="checkbox"/> تشخیص دستگاه <input type="checkbox"/> سایر: ...	
	مدارک لازم برای انجام خدمت	- درخواست و خوداظهاری شرکت‌های خصوصی و دولتی و ارائه اسناد مثبت	
	قوانین و مقررات بالادستی	- قانون برگزاری مناقصات / قانون وظایف و اختیارات وزارت نفت مصوب ۱۳۹۱	
	۵- جزئیات خدمت	آمار تعداد خدمت گیرندگان	
متوسط مدت زمان ارایه خدمت:			
تواتر			
تعداد بار مراجعه حضوری			
هزینه ارایه خدمت (ریال) به			
خدمت گیرندگان			
۶- نحوه دسترسی به خدمت	آدرس دقیق و مستقیم خدمت در وبگاه در صورت الکترونیکی بودن همه یا بخشی از آن		
	Ep.mop.ir		
	نام سامانه مربوط به خدمت در صورت الکترونیکی بودن همه یا بخشی از آن:		
	سامانه تامین الکترونیکی صنعت نفت		
	مراحل خدمت	نوع ارائه	
	در مرحله اطلاع رسانی خدمت	<input type="checkbox"/> الکترونیکی <input type="checkbox"/> اینترنتی (مانند وبگاه دستگاه) <input type="checkbox"/> تلفن همراه (برنامه کاربردی) <input type="checkbox"/> پست الکترونیک <input type="checkbox"/> ارسال پستی <input type="checkbox"/> تلفن گویا یا مرکز تماس پیام کوتاه <input type="checkbox"/> سایر (روزنامه‌های کثیرالانتشار - سامانه دولت)	
		<input type="checkbox"/> غیر الکترونیکی	
	جهت احراز اصالت فرد <input type="checkbox"/> جهت احراز اصالت مدرک <input type="checkbox"/> نبود زیرساخت ارتباطی مناسب <input type="checkbox"/> سایر:		
	ذکر ضرورت مراجعه حضوری		
	مراجعه به دستگاه: <input type="checkbox"/> ملی <input type="checkbox"/> استانی <input type="checkbox"/> شهرستانی		

				<input type="checkbox"/> الکترونیکی <input type="checkbox"/> غیر الکترونیکی		در مرحله درخواست خدمت	
<input type="checkbox"/> اینترنتی (مانند وبگاه دستگاه) <input type="checkbox"/> تلفن همراه (برنامه کاربردی) <input type="checkbox"/> پست الکترونیک <input type="checkbox"/> تلفن گویا یا مرکز تماس پیام کوتاه <input type="checkbox"/> دفاتر پیشخوان شماره قرارداد واگذاری خدمات به دفاتر پیشخوان: <input type="checkbox"/> عناوین مشابه دفاتر پیشخوان <input type="checkbox"/> سایر (با ذکر نحوه دسترسی)		<input type="checkbox"/> جهت احراز اصالت فرد <input type="checkbox"/> جهت احراز اصالت مدرک <input type="checkbox"/> نبود زیرساخت ارتباطی مناسب <input type="checkbox"/> سایر:		مراجعه به دستگاه: <input type="checkbox"/> ملی <input type="checkbox"/> استانی <input type="checkbox"/> شهرستانی		<input type="checkbox"/> غیر الکترونیکی	
<input type="checkbox"/> اینترنتی (مانند درگاه دستگاه) <input type="checkbox"/> اینترنتی (مانند اینترنت داخلی دستگاه یا ERP) <input type="checkbox"/> پست الکترونیک <input type="checkbox"/> سایر:		<input type="checkbox"/> جهت احراز اصالت فرد <input type="checkbox"/> جهت احراز اصالت مدرک <input type="checkbox"/> نبود زیرساخت ارتباطی مناسب <input type="checkbox"/> سایر:		مراجعه به دستگاه: <input type="checkbox"/> ملی <input type="checkbox"/> استانی <input type="checkbox"/> شهرستانی		<input type="checkbox"/> الکترونیکی <input type="checkbox"/> غیر الکترونیکی	مرحله تولید خدمت (فرایند داخل دستگاه یا ارتباط با دیگر دستگاه ها)
<input type="checkbox"/> اینترنتی (مانند وبگاه دستگاه) <input type="checkbox"/> تلفن همراه (برنامه کاربردی) <input type="checkbox"/> پست الکترونیک <input type="checkbox"/> تلفن گویا یا مرکز تماس پیام کوتاه <input type="checkbox"/> دفاتر پیشخوان شماره قرارداد واگذاری خدمات به دفاتر پیشخوان: <input type="checkbox"/> عناوین مشابه دفاتر پیشخوان <input type="checkbox"/> سایر (با ذکر نحوه دسترسی)		<input type="checkbox"/> جهت احراز اصالت فرد <input type="checkbox"/> جهت احراز اصالت مدرک <input type="checkbox"/> نبود زیرساخت ارتباطی مناسب <input type="checkbox"/> سایر:		مراجعه به دستگاه: <input type="checkbox"/> ملی <input type="checkbox"/> استانی <input type="checkbox"/> شهرستانی		<input type="checkbox"/> الکترونیکی <input type="checkbox"/> غیر الکترونیکی	در مرحله ارائه خدمت
<input type="checkbox"/> اینترنتی (مانند وبگاه دستگاه) <input type="checkbox"/> تلفن همراه (برنامه کاربردی) <input type="checkbox"/> پست الکترونیک <input type="checkbox"/> تلفن گویا یا مرکز تماس پیام کوتاه <input type="checkbox"/> دفاتر پیشخوان شماره قرارداد واگذاری خدمات به دفاتر پیشخوان: <input type="checkbox"/> عناوین مشابه دفاتر پیشخوان <input type="checkbox"/> سایر (با ذکر نحوه دسترسی)		<input type="checkbox"/> جهت احراز اصالت فرد <input type="checkbox"/> جهت احراز اصالت مدرک <input type="checkbox"/> نبود زیرساخت ارتباطی مناسب <input type="checkbox"/> سایر:		مراجعه به دستگاه: <input type="checkbox"/> ملی <input type="checkbox"/> استانی <input type="checkbox"/> شهرستانی		<input type="checkbox"/> الکترونیکی <input type="checkbox"/> غیر الکترونیکی	
نام سامانه های دیگر		فیلدهای مورد تبادل		استعلام <input type="checkbox"/> غیر الکترونیکی <input type="checkbox"/> الکترونیکی			
سامانه معاملات EP		منابع تامین کالا		<input type="checkbox"/>			
سیستم کدینگ وزارت نفت (MESG)		کد MESG - مشخصات کالا - شرح کالا - واحد کالا		<input type="checkbox"/>			
سیستم نفت کد		نفت کد - مشخصات کالا - واحد کالا		<input type="checkbox"/>			
بانک اطلاعاتی کاربران پورتال سازمان		فیلدهای مربوط به مشخصات کاربر		<input type="checkbox"/>			

اگر استعمال غیرالکترونیکی است، استعمال توسط:	استعمال الکترونیکی		مبلغ (در صورت پرداخت هزینه)	فیلدهای موردتبادل	نام سامانه های دستگاه دیگر	نام دستگاه دیگر	۸-ارتباط خدمت با دستگاههای دیگر
	برخط online	دستهای (Batch)					
					سامانه ایران کد	سیستم ایران کد	
۱- تشکیل کمیته های فنی بازرگانی اصلی دستگاه مرکزی ۲- تشکیل کمیته های فنی بازرگانی تخصصی دستگاه مرکزی ۳- فراخوان عمومی ۴- خوداظهاری متقاضی ۵- ارزیابی و رتبه بندی ۶- انتشار فهرست بلند منابع واحد دستگاه مرکزی وزارت نفت (AVL) ۷- ارتباط با سامانه معاملات (EP)							۹- عناوین فرایندهای خدمت

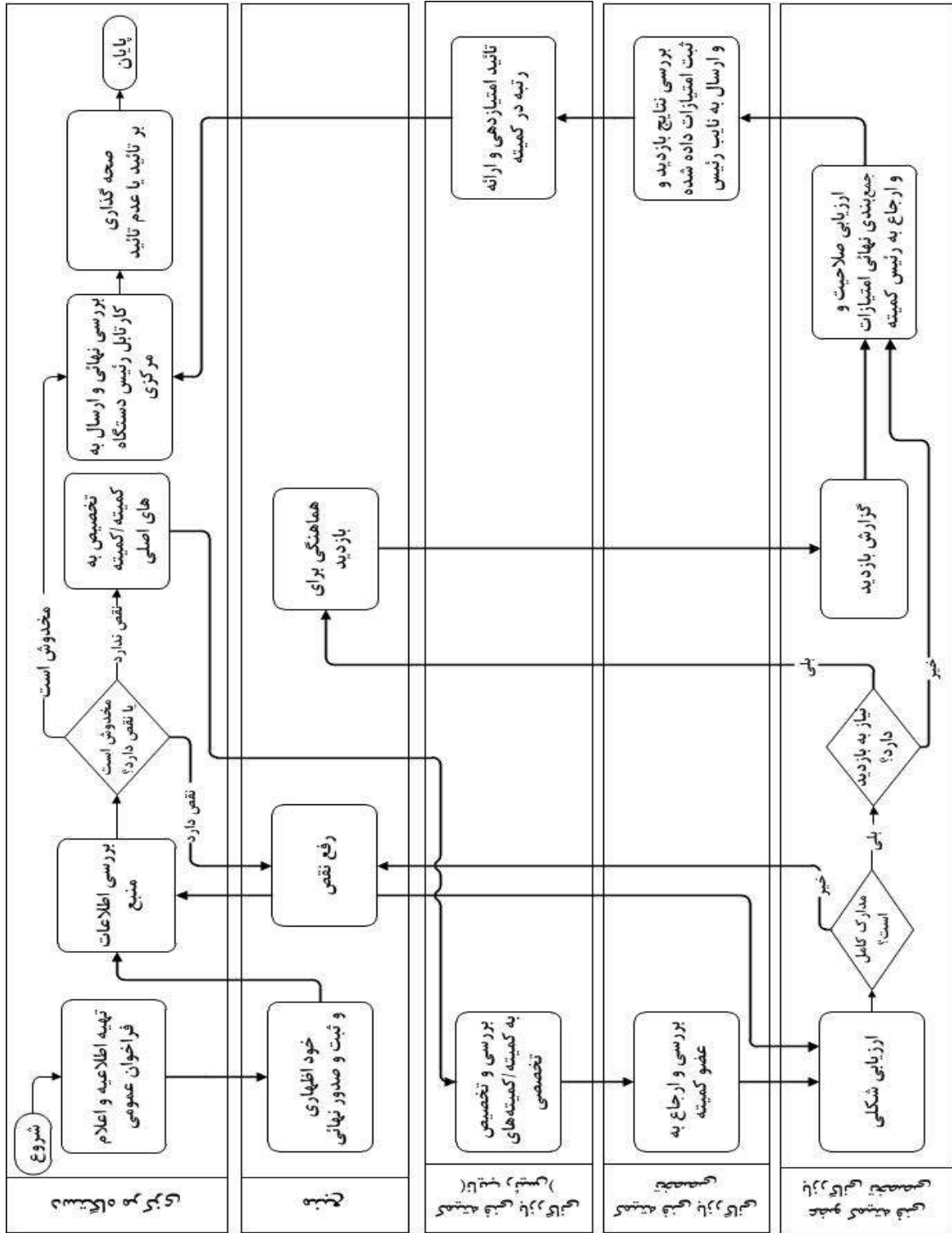

<p>واحد مربوط: ارزیابی اداره کل نظام تأمین و تجاری سازی فناوری</p>	<p>پست الکترونیک: Commercialization.affairs@mop.ir</p>	<p>تلفن: ۶-۶۱۶۲۷۸۹۴</p>	<p>نام و نام خانوادگی تکمیل کننده فرم: عباس ناصری</p>
--	--	-------------------------	---